Vai all'articolo https://www.lavocedigenova.it/2026/11/13/leggi-notizia/argomenti/eventi-8/articolo/cosa-fare-a-genova-e-dintorni-nel-week-end-tutti-gli-appuntamenti-per-sabato-14-e-domenica-15-novem.html

I PIEMONTESI SONO FATTI DI UN'ALTRA PASTA
ALBERTENGO
MARCHIO STORICO

FESTIVAL ORIENTAMENTI 17-18-19-20 NOVEMBRE 2026
MAGAZZINI DEL COTONE - GENOVA
Alfa
ISCRIVITI QUI

CHE TEMPO FA

ADESSO	16°C
SAB 14	10.1°C 13.6°C
DOM 15	8.6°C 11.5°C

@Datameteo.com

Merlino PUBBLICITÀ
OGGETTI PUBBLICITARI
ETICHETTE

RUBRICHE

- Stadio Aperto
- Genoa: la Voce del Cuore
- Samp: la Voce del Cuore
- Meraviglie e leggende di Genova
- La musica che ci gira intorno
- Buone Azioni
- Gen Z - il mondo dei giovani
- Botteghe storiche e locali di tradizione
- io_viaggio_leggero
- Un Occhio sul Mondo
- Non solo Fumetti
- Fotogallery
- Videogallery

ACCADEVA UN ANNO FA



EVENTI | 13 novembre 2026, 18:30

Cosa fare a Genova e dintorni nel week end: tutti gli appuntamenti per sabato 14 e domenica 15 novembre

Le visite guidate di Maledetti Architetti, la Mostra della zucca di Mura, il match di rugby tra Italia e Argentina al Ferraris, il campionato del Pandolce genovese basso, Tartufando in centro storico, Max Gazzé in concerto al Teatro Verdi, la sagra della polenta in Val Bisagno e tanto altro



Le lavatrici, una delle visite guidate di Maledetti Architetti

EVENTI

MALEDETTI ARCHITETTI



la generale GENOVA
...PERCHÉ TUTTO SIA FACILE IN UN MOMENTO DIFFICILE

NON È SOLO QUELLO CHE FAI. È CIÒ CHE SEI.
GENERATO CON IA
DIVENTA VOLONTARIO, CHIEDI A CELIVO. CLICCA QUI
CELIVO

IN BREVE

venerdì 13 novembre

- Cosa fare a Genova e dintorni nel week end: tutti gli appuntamenti per sabato 14 e domenica 15 novembre 
- La memoria industriale di Cornigliano diventa teatro: due serate a Villa Bombrini 
- Art Crawling, l'arte entra nei locali del centro storico per raccontare l'invisibile 

ARTICOLO NON CEDIBILE AD ALTRI AD USO ESCLUSIVO DEL CLIENTE CHE LO RICEVE - SL9672 - DW1010

1 ANNO FA

Politica
Nuovi cantieri, Robotti: "Consapevoli dei disagi e ci scusiamo per questo con la cittadinanza, ma sono fondamentali"

1 ANNO FA

Attualità
Ponente sempre più "outdoor": arriva il progetto "Gli Anelli del Benessere"



1 ANNO FA

Eventi
Piazza De Ferrari ospita il Wall of Dolls "Rompi il silenzio" contro la violenza sulle donne

Leggi tutte le notizie



Sabato 14 e domenica 15 novembre

Sabato 14 e domenica 15 novembre 2026 torna a Genova la sesta edizione di "**Maledetti Architetti**", la rassegna promossa dal Comune e dalla Fondazione dell'Ordine degli Architetti dedicata alla scoperta del Novecento genovese. Per celebrare il centenario della Grande Genova, l'iniziativa apre gratuitamente al pubblico quindici luoghi simbolo distribuiti in tutti i nove Municipi, offrendo visite guidate su prenotazione tra capolavori moderni, complessi residenziali e architetture spesso al centro del dibattito urbano.

MOSTRA DELLA ZUCCA DI MURTA



Sabato 14 e domenica 15 novembre

Dopo la pausa del 2025 torna la **Mostra della Zucca di Murta**, giunta alla 39esima edizione. In programma esposizioni, concorsi dedicati alle zucche, stand gastronomici, attività per le scuole e visite guidate alla chiesa parrocchiale e al Roseto del Cimitero Monumentale. La premiazione finale si terrà domenica 15 alle 18.

RUGBY: ITALIA-ARGENTINA AL FERRARIS



Sabato 14 novembre

Sabato 14 novembre 2026 alle ore 12:40 lo stadio Luigi Ferraris di Genova

Le "Stelle nello Sport" al Festival Orientamenti Pellacani, Bellini e Romaniello "dreamers" per ispirare gli studenti



Luminarie a Sestri, l'appello del Comitato Medio Ponente Bene Comune: "Illuminiamo balconi e finestre, facciamo brillare il quartiere"



Bullismo e cyberbullismo, a Genova un convegno per affrontare l'emergenza e costruire nuove prospettive



giovedì 12 novembre

Sicurezza stradale, domenica un die-in a De Ferrari e una "ciclabile umana" in via XX Settembre per ricordare le vittime della strada



Festival Orientamenti, dal 17 al 20 novembre oltre 200 appuntamenti tra scuola, formazione e lavoro



Recco sulla cresta dell'onda: 35 surfisti da tutta Italia per il Blackwave SUP Wave Contest



Da Quinto a Sturla sulle tracce dei borghi autonomi: il cammino urbano alla scoperta di "quando il Levante non era Genova"



Leggi le ultime di: Eventi





ARTICOLO NON CEDIBILE AD ALTRI AD USO ESCLUSIVO DEL CLIENTE CHE LO RICEVE - SL9672 - DW1010

ospita il match di rugby tra Italia e Argentina,valido per la quinta giornata del Nations Championship. Il Commissario Tecnico azzurro Gonzalo Quesada ha operato cinque cambi rispetto all'esordio contro il Sudafrica, affidando la fascia di capitano a Giacomo Nicotera. L'Argentina di Felipe Contepomi risponde guidata in campo da capitan Pablo Matera in una formazione di grande impatto fisico.L'incontro di Marassi sarà diretto dal fischietto georgiano Nika Amashukeli.

CAMPIONATO DEL PANDOLCE GENOVESE BASSO



Domenica 15 novembre

Domenica 15 novembre torna a Genova il **Campionato del Pandolce Genovese Basso**, la sfida che vedrà sessanta fornai casalinghi darsi battaglia tra impasti e matterelli. Tra i partecipanti in gara figura anche Ilda Dante, che a 101 anni è pronta a difendere la tradizione artigianale nella competizione promossa da Confcommercio e CNA. La giornata si dividerà tra la prova pratica mattutina nei laboratori della scuola Iscot e le finali pomeridiane nella Sala delle Grida di Palazzo della Borsa, aperte al pubblico con la conduzione di Marco Benvenuto e gli interventi di Franco Bampi e Andrea Di Marco.

TARTUFANDO



Fino a domenica 15 novembre

Torna l'undicesima edizione di **Tartufando**, con dieci giorni dedicati al tartufo tra degustazioni, laboratori e menu a tema. Nei due weekend spazio al **Mercatino del Tartufo al Piano di Sant'Andrea** e alle attività dei Tartuficoltori Liguri in vico Dritto di Ponticello, mentre **24 locali del centro storico** proporranno piatti dedicati e street food.

SAGRA DELLA POLENTA IN VAL BISAGNO



ARTICOLO NON CEDIBILE AD ALTRI AD USO ESCLUSIVO DEL CLIENTE CHE LO RICEVE - SL9672 - DW1010



Domenica 15 novembre

Domenica 15 novembre alle 12.30 torna in Val Bisagno l'appuntamento con la **Sagra della Polenta** al Centro Sociale Gau (piazza Suppini, Struppa).

Un pranzo pensato per stare in compagnia tra buona cucina e intrattenimento, con la tombola a seguire. Il menù della giornata prevede polenta con cavolo nero, polenta con stracotto e sorbetto, con acqua (½ litro), vino (¼ di litro), pane e coperto inclusi.

L'evento è riservato ai soci e prevede un contributo di **25 euro a persona.** L'obiettivo di raccogliere fondi a sostegno delle attività dell'Associazione. La prenotazione è obbligatoria ai numeri **348 5210988** (WhatsApp) o **010 802344**; per aggiornamenti e iscrizioni è possibile consultare la pagina Facebook dell'Associazione Gau.

OPERALAND FEST AL MUSEO

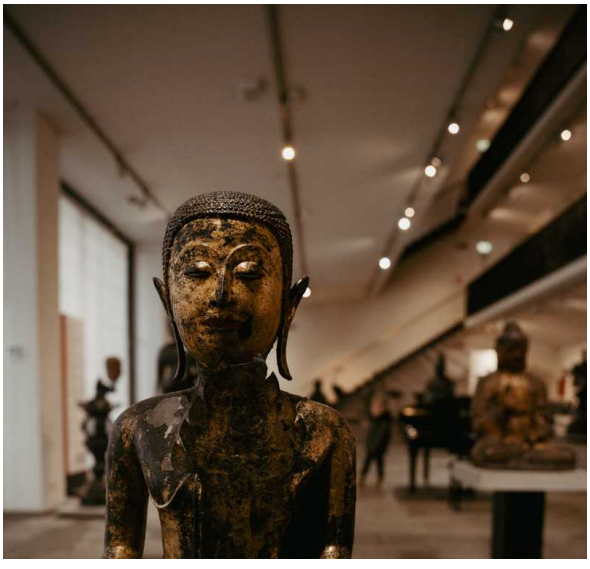

ARTICOLO NON CEDIBILE AD ALTRI AD USO ESCLUSIVO DEL CLIENTE CHE LO RICEVE - SL9672 - DW1010



Domenica 15 novembre

Domenica 15 novembre al Museo d'Arte Orientale Edoardo Chiossone di Genova torna "OperaLand Fest al Museo" con lo spettacolo gratuito "Un tè con Sakamoto 2.0 - L'evoluzione del viaggio", dedicato all'universo musicale e poetico del compositore giapponese Ryuichi Sakamoto. L'evento, diretto da Fabiola Di Blasi e realizzato con le coreografie di Aleksej Canepa, la Kseij Dance Company e la voce narrante di Umberta Coglio, intreccia musica dal vivo, danza e haiku ispirandosi alla cerimonia del tè. L'ingresso è libero fino a esaurimento posti, con prenotazione consigliata all'indirizzo info@operaland.it.

PASSEGGIATA "LA GENOVA DI FABER"



Domenica 15 novembre

Domenica 15 novembre alle 10.30 torna "**La Genova di Faber**", la passeggiata a tema musicale nel centro storico curata da viadelcampo29rosso e dedicata a Fabrizio De André. Partendo dallo spazio museale di via del Campo 29r, l'itinerario accompagna i partecipanti tra i caruggi e il Porto Antico sulle tracce dei luoghi che hanno ispirato le canzoni e la poetica del cantautore, tra aneddoti, citazioni e musica. La visita ha un costo di 12 euro ed è richiesta la prenotazione via mail (info@viadelcampo29rosso.com) o telefono (010.2474064); l'appuntamento replicherà poi domenica 6 dicembre.

FESTA DI SAN MARTINO DI TOURS A CERANESI



ARTICOLO NON CEDIBILE AD ALTRI AD USO ESCLUSIVO DEL CLIENTE CHE LO RICEVE - SL9672 - DW1010

Visitatori unici giornalieri: 2.270 - fonte: SimilarWeb



Sabato 14 e domenica 15 novembre

Un weekend all'insegna della fede, del gioco e della tradizione comunitaria: **sabato 14 e domenica 15 novembre 2026** la Parrocchia di San Martino di Paravanico (nel Comune di Ceranesi) celebra la **Festa di San Martino di Tours**.

Il programma si apre **sabato 14 novembre** alle **15.30** con un pomeriggio di giochi e animazione per i più piccoli curato dall'ACR, seguito dalla merenda per tutti i bambini. Alle **18.00** spazio al momento liturgico centrale con la Santa Messa solenne presieduta dall'Arcivescovo di Genova, Mons. Marco Tasca.

I festeggiamenti proseguono **domenica 15 novembre** a partire dalle **14.00** con la gimkana dedicata ai bambini e ai ragazzi dai 3 ai 14 anni (ricordiamo che per partecipare è obbligatorio l'uso del casco). A fare da cornice al pomeriggio non mancheranno le specialità autunnali, con castagne, focaccette e vin brulé per tutti i presenti.

AVVENTURA TRA LE PAGINE



Sabato 14 novembre

Sabato 14 novembre alle 15, presso Casa di Colombo in vico dritto Ponticello, torna "Avventura tra le pagine" con l'attività ludico-didattica per famiglie "Ma se viene il Barbarossa...?!". Partendo dal libro "Genova una città in 20 storie" di Tonino Conte, bambini dai 4 ai 12 anni e accompagnatori percorreranno le antiche Mura del Barbarossa scoprendone la storia medievale attraverso una narrazione immersiva nel Sestiere del Molo (in caso di maltempo l'iniziativa si svolgerà al chiuso con un gioco

ARTICOLO NON CEDIBILE AD ALTRI AD USO ESCLUSIVO DEL CLIENTE CHE LO RICEVE - SL9672 - DW1010

Visitatori unici giornalieri: 2.270 - fonte: SimilarWeb

dell'oca). Costo di 8 euro per un adulto e un bambino, con prenotazione obbligatoria.

PAESE CHE VAI, LINGUA CHE TROVI



Domenica 15 novembre

Domenica 15 novembre, dalle 15 alle 17, il MUCE Museo Certosa di Genova ospita "Paese che vai, lingua che trovi", un laboratorio gratuito di lettura bilingue e attività creative dedicato alle famiglie nell'ambito di "Avventura tra le pagine".Condotto dalle mediatrici interculturali di Migrantour Genova e promosso dalla Cooperativa Solidarietà e Lavoro,l'incontro propone letture in diverse lingue madri seguite da un piccolo laboratorio manuale per genitori e bambini. La partecipazione è gratuita fino a un massimo di venti posti, con prenotazione richiesta tramite il portale dei Musei di Genova.

MUSICA E SPETTACOLI

MAX GAZZÈ, IL TOUR TEATRALE "L'ORNAMENTO DELLE COSE SECONDARIE"



12, 13 e 14 novembre

Il 12, 13 e 14 novembre il nuovo tour teatrale di Max Gazzè, "L'ornamento delle cose secondarie", fa tappa al Verdi Teatro di Genova. Lo spettacolo si divide in due momenti: una prima parte dedicata all'esecuzione integrale dei venti brani sperimentali dell'omonimo nuovo album – registrato su nastro magnetico a 432 hertz – e una seconda parte incentrata sui grandi successi del cantautore, tra cui "La favola di Adamo ed Eva", "Mentre dormi" e "Sotto casa".L'esperienza è arricchita da una scenografia teatrale con sagome luminose e una grande clessidra, oltre alla mostra itinerante nel foyer che abbina a ogni nuova composizione un dipinto di Maria Salvucci.

STARMAN. LA VERA STORIA DI LEON SKUM



ARTICOLO NON CEDIBILE AD ALTRI AD USO ESCLUSIVO DEL CLIENTE CHE LO RICEVE - SL9672 - DW1010



Fino al 15 novembre

Fino a domenica 15 novembre al Teatro Gustavo Modena è in scena "STARMAN. La vera storia di Leon Skum", la nuova produzione del Teatro Nazionale di Genova realizzata in collaborazione con Romaeuropa Festival. Scritto, diretto e interpretato dal premio Ubu Under 35 Pietro Giannini, lo spettacolo affianca sul palco quattro attori – impegnati in una ventina di personaggi diversi – alle incursioni sceniche del robottino Prometheus, tra suggestioni fantascientifiche e romanzo di formazione.

SCEMI DEL VILLAGGIO



Fino al 15 novembre

Da venerdì 13 a domenica 15 novembre 2026, la Sala Dino Campana del Teatro della Tosse di Genova (piazza Renato Negri 6) ospita lo spettacolo "Scemi del villaggio", diretto e interpretato da Niccolò Fettarappa e Lorenzo Guerrieri. Con il loro caratteristico sguardo satirico e surreale, i due autori indagano le nevrosi del vivere cittadino e il rapporto conflittuale con gli spazi urbani contemporanei, sempre più omologati dalle logiche del turismo e del mercato. Gli appuntamenti in scena sono previsti venerdì alle 20.30, mentre sabato e domenica lo spettacolo inizia alle 18.30.

MIA O DI NESSUNO



ARTICOLO NON CEDIBILE AD ALTRI AD USO ESCLUSIVO DEL CLIENTE CHE LO RICEVE - SL9672 - DW1010



Domenica 15 novembre

Domenica 15 novembre alle 18, negli spazi di Palazzo Tursi, va in scena "Mia o di nessuno", una sfilata-performance a cura di Alberto Cerchi e promossa da Bottega Ciacchi in vista della Giornata internazionale per l'eliminazione della violenza contro le donne. Attraverso il recupero e la reinterpretazione artistica di abiti da sposa donati, l'azione scenica tra musica dal vivo, luci e movimento mette in discussione il confine tra amore e possesso, trasformando i tessuti in un racconto sulla libertà e l'autodeterminazione femminile. L'evento, a ingresso libero e gratuito, prevede anche gli interventi dell'AIED e del Centro Per Non Subire Violenza.

WEEK END AL TEATRO SOCIALE DI CAMOGLI



Sabato 14 e domenica 15 novembre

Fine settimana tra prosa e grande musica al Teatro Sociale di Camogli. Sabato 14 novembre alle 21 va in scena "Nel nome una storia. Di adozioni felici, segreti, speranze", spettacolo inserito nel XXII Festival dell'Eccellenza al Femminile con Carla Peirolero e Irene Lamponi dirette da Marcela Serli, ispirato al libro di Emilia Marasco e seguito da un incontro di approfondimento sul tema delle adozioni. Domenica 15 novembre alle 17 spazio invece al concerto del pianista ligure Andrea Bacchetti, che eseguirà il Primo Libro del "Clavicembalo ben temperato" di Johann Sebastian Bach.

TESTIMONIANZE RICERCA AZIONI



ARTICOLO NON CEDIBILE AD ALTRI AD USO ESCLUSIVO DEL CLIENTE CHE LO RICEVE - SL9672 - DW1010

Visitatori unici giornalieri: 2.270 - fonte: SimilarWeb



Fino al 28 novembre

Dall'11 al 28 novembre 2026 torna a Genova la diciassettesima edizione di "Testimonianze Ricerca Azioni", il festival organizzato dalla **Fondazione Teatro Akropolis** e diretto da Clemente Tafuri. La rassegna propone trentatré spettacoli – tra cui tredici prime nazionali e undici regionali – dislocati in vari spazi della città, dal ponente al centro, con un ricco cartellone che spazia dalla danza contemporanea under 35 alla musica, dalle performance sensoriali al cinema d'autore.

FESTIVAL LE VIE DEI CANTI



Sabato 14 novembre

Sabato 14 novembre, dalle **ore 16**, il Festival itinerante **Le Vie dei Canti** fa tappa al **Palazzo della Meridiana** in Salita San Francesco 4 con il concerto "**Tessere di voce fra terra e mare**" che vedrà la partecipazione di tre ensemble storici e fra i più rappresentativi della world music, sulla scena da oltre 40 anni: la **Compagnia Sacco; il Gruppo Spontaneo Trallalero** e il **Quartetto Vittoria**.
Durante l'evento sarà possibile visitare, a costo ridotto, la mostra di Giorgio Bergami allestita nel Palazzo della Meridiana.

GEZMATAZ JAZZ FESTIVAL - FABIO GIACHINO TRIO



Sabato 14 novembre

ARTICOLO NON CEDIBILE AD ALTRI AD USO ESCLUSIVO DEL CLIENTE CHE LO RICEVE - SL9672 - DW1010

Visitatori unici giornalieri: 2.270 - fonte: SimilarWeb

Sabato 14 novembre alle 21, alla Sala La Claque del Teatro della Tosse, prosegue il Gezmataz Jazz Festival 2026 con il concerto del Fabio Giachino Trio. Il pianista, affiancato da Davide Liberti al contrabbasso e Ruben Bellavia alla batteria,presenterà dal vivo "Furori", album registrato in Corsica nell'ambito del progetto "Voci del Mediterraneo" che intreccia sonorità acustiche, elettronica e improvvisazione. Biglietti a 15 euro (10,50 euro per gli under 35), in attesa dei prossimi appuntamenti in cartellone con Paolo Fresu e Lars Danielsson (21 novembre) e Olivia Trummer (27 novembre).

MOSTRE E MUSEI

RENOIR, MONET, TOULOUSE-LAUTREC, CÉZANNE. 200 ANNI DI COLLEZIONE SCHARF



Fino al 2 maggio

Il Sottoporticato di Palazzo Ducale ospita per la prima volta in Italia la prestigiosa Collezione Scharf con la mostra "***Renoir, Monet, Toulouse-Lautrec, Cézanne. 200 anni di Arte***". Curata da Ilaria Bonacossa e realizzata con MondoMostre, l'esposizione presenta oltre 140 opere che tracciano l'evoluzione dell'arte moderna e contemporanea, affiancando ai grandi maestri – come Goya, Degas, Picasso, Matisse e stampe ukiyo-e – straordinarie gemme nascoste. La storica raccolta tedesca, salvata dalle guerre e custodita da quattro generazioni che continuano tuttora ad arricchirla, si svela al pubblico in un suggestivo dialogo visivo tra le sale. Un'occasione unica per scoprire come la grande passione per il collezionismo privato europeo possa incontrare e valorizzare la storia culturale della città di Genova.

LA GALLERIA DI BPER E LA MOSTRA "GENOVA IDEALE. ANTONIO GIOLFI E L'INVENZIONE DELL'IMMAGINE MODERNA DELLA CITTÁ"



Sabato 14 e domenica 15 novembre

ARTICOLO NON CEDIBILE AD ALTRI AD USO ESCLUSIVO DEL CLIENTE CHE LO RICEVE - SL9672 - DW1010

Visitatori unici giornalieri: 2.270 - fonte: SimilarWeb

La **Galleria BPER di via Cassa di Risparmio 15** apre eccezionalmente al pubblico sabato 14 e domenica 15 novembre,dalle 10 alle 18, con visite gratuite su prenotazione organizzate in turni ogni 45 minuti. L'iniziativa permette di ammirare le nove sale della collezione permanente, che custodiscono circa sessanta capolavori tra Barocco genovese e maestri fiamminghi, accanto alla mostra temporanea "Genova ideale. Antonio Giolfi e l'invenzione dell'immagine moderna della città", curata da Andreana Serra, dedicata alle celebri incisioni settecentesche dell'artista.

WORLD PRESS PHOTO 2026



Fino all'8 dicembre

Fino all'8 dicembre 2026 la Loggia degli Abati di Palazzo Ducale ospita la ***World Press Photo Exhibition***, la prestigiosa rassegna internazionale che raccoglie circa 140 scatti selezionati tra oltre 57.000 immagini inviate da fotografi di tutto il mondo.

Organizzata da Cime in collaborazione con la Fondazione Palazzo Ducale, la 69ª edizione del concorso offre una potente testimonianza sui grandi eventi e sulle trasformazioni del nostro tempo. Tra le opere esposte spicca la *World Press Photo of the Year 2026*, "Separati dall'ICE" della fotografa statunitense Carol Guzy, intensa testimonianza sul dramma delle famiglie dei migranti negli Stati Uniti. Il percorso espositivo spazia dai reportage sulle emergenze umanitarie e sui conflitti a Gaza e in Guatemala, fino alle storie di cambiamento sociale e culturale, come gli scatti dedicati alle amazzoni marocchine nella Tbourida. Un appuntamento imperdibile per riflettere sulle dinamiche del presente attraverso il linguaggio universale del fotogiornalismo d'autore.

GIOVANNI BERNARDO CARBONE 1616 - 1683. UN RITRATTISTA ALLA MODA NELLA GENOVA DI META' SEICENTO



Fino al 24 gennaio

Palazzo Nicolosio Lomellino a Genova ospita la mostra "Giovanni Bernardo Carbone 1616-1683. Un ritrattista 'alla moda' nella Genova di metà Seicento", aperta fino al 24 gennaio 2027. L'esposizione monografica

ARTICOLO NON CEDIBILE AD ALTRI AD USO ESCLUSIVO DEL CLIENTE CHE LO RICEVE - SL9672 - DW1010

Visitatori unici giornalieri: 2.270 - fonte: SimilarWeb

riunisce circa trenta opere tra collezioni pubbliche e private, esplorando l'arte del ritratto attraverso lo sguardo del pittore e mettendo in luce i costumi, i tessuti, i merletti e i gioielli dell'aristocrazia genovese dell'epoca.

ON THE MOVE! THE WORLD BEHIND LOGISTICS



Fino al 28 febbraio

Da giovedì 12 novembre alla Saletta dell'Arte del Galata Museo del Mare è visitabile la mostra fotografica "On the move!The world behind logistics", un reportage firmato e curato da Alessio Franconi. Attraverso ventotto scatti realizzati tra i cantieri della Torino-Lione, i porti e le coste liguri sorvolate insieme alla Guardia Costiera, l'esposizione racconta il mondo della logistica e le infrastrutture che muovono ogni giorno persone e merci. L'esposizione, promossa dalla Fondazione Promotori Musei del Mare ETS e da Noack Culture Container ETS, resterà aperta fino al 28 febbraio 2027 ed è inclusa nel biglietto d'ingresso al museo.

LUZZATI. GENOVA MAI UGUALE

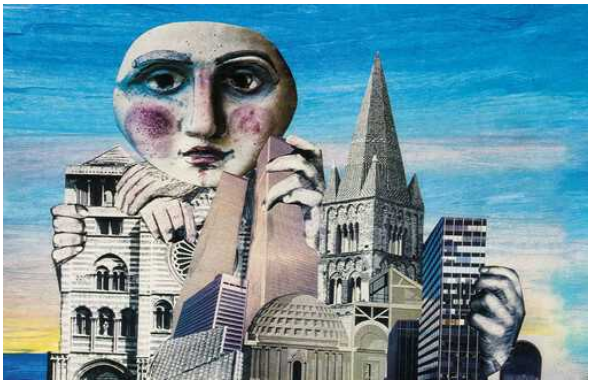

Fino al 3 ottobre

A **Casa Luzzati**, nel Cortile Maggiore di Palazzo Ducale, oltre cento opere originali raccontano il rapporto tra **Emanuele Luzzati** e Genova. Bozzetti, figurini, illustrazioni, manifesti e lavori inediti ripercorrono il contributo dell'artista alla vita culturale e alla trasformazione della città, dal teatro agli spazi pubblici. L'esposizione comprende anche una sezione dedicata al porto contemporaneo e un'installazione interattiva sulla storica casa-studio di via Caffaro. **Ingresso gratuito**.

LA GENOVA DI GIORGIO BERGAMI



ARTICOLO NON CEDIBILE AD ALTRI AD USO ESCLUSIVO DEL CLIENTE CHE LO RICEVE - SL9672 - DW1010



Fino al 31 gennaio

A Palazzo della Meridiana la mostra "**Giorgio Bergami e la città in trasformazione**" ripercorre oltre cinquant'anni di cambiamenti urbani, sociali e culturali attraverso lo sguardo del fotografo genovese. Il percorso si articola in sei sezioni, dalle trasformazioni della città all'alluvione del 1970, fino ai volti di personaggi come **Ernest Hemingway, Humphrey Bogart, Gino Paoli, Fabrizio De André** e **Sandro Pertini**. L'esposizione è accompagnata da un catalogo Sagep e da incontri di approfondimento con i curatori.

ARGENTINA-GENOVA. ANDATA/RITORNO

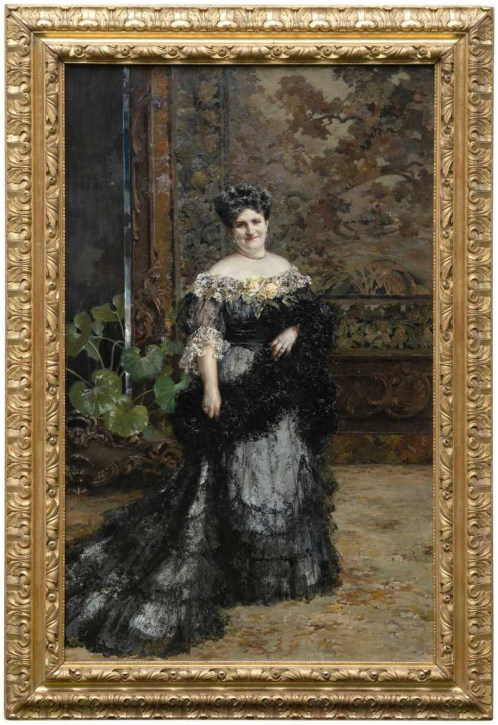

Fino al 30 novembre

Alla GAM di Nervi prosegue l'esposizione "Argentina-Genova. Andata/Ritorno", visitabile fino al 30 novembre. Al centro del percorso c'è l'inedito "Ritratto di Julia Lavarello Anselmo", tela di grandi dimensioni realizzata da Vincenzo Irolli nel 1907 e appartenente alla Collezione Giorgio Baratti. Attraverso questo capolavoro ritrattistico del primo Novecento e l'indagine d'archivio sulla sua protagonista, la mostra rievoca i profondi legami economici, marittimi e culturali che univano Genova a Buenos Aires nell'epoca della Belle Époque.

 *Chiara Orsetti*

TI RICORDI COSA È SUCCESSO L'ANNO SCORSO A NOVEMBRE?
Ascolta il podcast con le notizie da non dimenticare
Ascolta "Un anno di notizie da non dimenticare 2025" su Spreaker.

ARTICOLO NON CEDIBILE AD ALTRI AD USO ESCLUSIVO DEL CLIENTE CHE LO RICEVE - SL9672 - DW1010